Linx

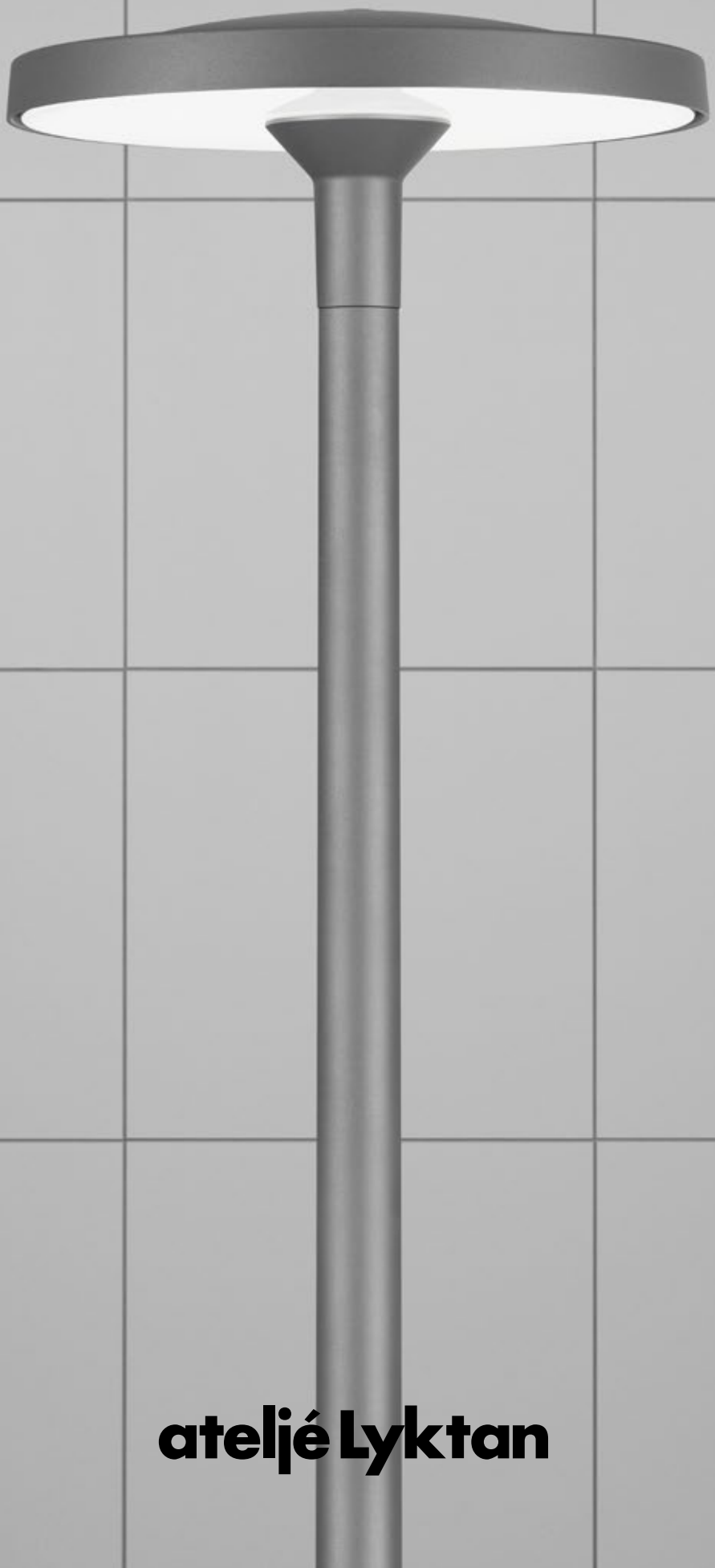

atelje Lyktan

Med Linx har designern Olle Lundberg adderat en ny parkarmatur i ateljé Lyktans utomhussortiment. Utifrån LED-ljuskällan har Lundberg skapat en stilren armatur med ett modernt uttryck.

Linx består av en stolparmatur och en pollare där båda modellerna är bestyckade med den senaste ljusteknik-en. Stolpmodellen är utrustad med bredstrålande linser som maximerar spridningen samt en högteknologisk film som diffuserar ljuset. Pollaren avger ett indirekt avbländat ljus via en semidiffus reflektor. Armaturen finner sin plats längs gångstråk och i de miljöer där man eftersträvar ett symmetriskt och väl avbländat ljus. Linx smälter in i det moderna landskapet men skapar även spännande kontraster mot äldre och varierad arkitektur. ”Eftersom ögat dras till ljuset är det viktigt att armaturen inte blir bländande. Ljuset ska finnas där men det får inte bli stickigt”, säger Olle Lundberg.

Fotograferad i ateljé Lyktans ljuslaboratorium, Åhus.

Linx smälter in i det moderna landskapet men skapar även spännande kontraster mot äldre och varierad arkitektur.

Teknisk information

Linx stolpe

Material	Armaturhus och stolpanslutning i gjuten aluminium. Kupa i klar slagseg akryl. Inre vitlackerad reflektor i aluminium.
Montering	För montage på 60mm stolptopp.
Anslutning	Armaturen levereras med 6 m 5-ledarkabel.
Standardfärg	Antracitgrå struktur RAL9023, Aluminiumgrå struktur RAL9006 alt. Grafitgrå RAL7016 struktur. Annan färg offereras på förfrågan.
Bländskydd	Frostad teknisk folie för optimal ljusspridning och avbländning.
Ljusspridning	Symmetriskt rundstrålande.
Ljuskälla	Utrustad med LED-modul bestyckad med Cree XP-G3. Ljusfärg: 3000K alt. 4000K. Färgåtergivning: CRI 80. Ljusfärgstolerans: 3 SDCM. Utrustad med LEDIL-linser för optimerad ljusspridning. Livslängd: L90 B10 60 000h, L80 B10 100 000h.
Driver	Xitanium FULL programmable Outdoor driver från Philips. Programmerbart drivdon som möjliggör funktioner som DALI och nattsänkning. 1 drivdon per armatur. ateljé Lyktan har tagit fram 4 olika scener för nattsänkning som redovisas i separat dokument (se www.atelje-lyktan.se > > Kundservice > Manualer).
Övrigt	IK-klass: 10. Projicerad vindyta: 0,06 m². Vikt: 13,2 kg. Stolpe och stolpinsats ingår ej. Kan beställas separat.

Design av Olle Lundberg

IP65 LED

Beskrivning	Variant	ØxH (mm)	Armatureffekt	Armaturljusflöde	Antracitgrå	Aluminiumgrå	Grafitgrå	Ljusfärg
Stolpe	DALI	604x253	22W LED	2500 lm	209720-233	209720-236	209720-337	4000K
Stolpe	DALI	604x253	31W LED	3270 lm	209721-233	209721-236	209721-337	4000K
Stolpe	DALI	604x253	37W LED	4100 lm	209722-233	209722-236	209722-337	4000K
Stolpe	DALI	604x253	22W LED	2290 lm	209723-233	209723-236	209723-337	3000K
Stolpe	DALI	604x253	31W LED	3000 lm	209724-233	209724-236	209724-337	3000K
Stolpe	DALI	604x253	37W LED	3760 lm	209725-233	209725-236	209725-337	3000K

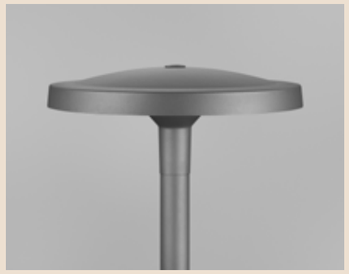

Linx stolpe är bestyckad med en specialutformad LED-modul.

Stolpanslutningen i gjuten aluminium möter kupan i klar slagseg akryl.

För att minimera bländningen är armaturen utrustad med en frostad teknisk folie.

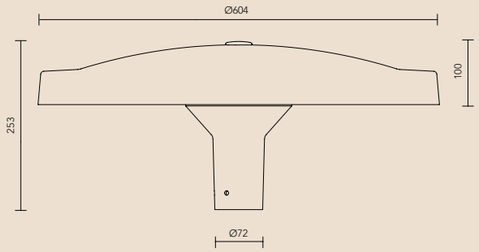

Linx pollare

Material	Armaturhus i gjuten aluminium. Reflektor i aluminium. Klart skyddsglas. Rostfri täckring runt skyddsglas.
Montering	Infästning i 108-fundament, platsgjutning eller markfästplatta. Respektive infästning ingår i angivet artikelnummer.
Anslutning	Armatur levereras med externt drivdonspaket inkl. stolpinsats. Stolpinsats: Kopplingsplint 4x16 mm², automatsäkring 6A ingår.
Standardfärg	Antracitgrå ~ RAL9023 struktur, Aluminiumgrå ~ RAL9006 struktur eller Grafitgrå struktur ~ RAL7016. Annan färg offereras på förfrågan.
Bländskydd	LED-modul är försänkt i reflektor för att undvika bländning. Klart skyddsglas.
Ljusspridning	Symmetrisk.
Ljuskälla	Inkl. LED ljuskälla, ljusfärg 3000K alt. 4000K. Färgåtergivning CRI 80. Ljusfärgstolerans 3 SDCM. Livslängd: L90 B10 50 000h.
Övrigt	IK-klass 10. Armaturhus exklusive infästning offereras på förfrågan.

Design av Olle Lundberg

IP65 LED

108-fundament	ØxH (mm)	Armatureffekt	Armaturljusflöde	Armaturljusutbyte	Antracitgrå	Aluminiumgrå	Grafitgrå
On/Off	255x199	22W LED	1150 lm	59 lm/W	209750-233	209750-236	209750-337
DALI	255x199	22W LED	1150 lm	59 lm/W	209753-233	209753-236	209753-337
Markfästplatta	**ØxH (mm)**	**Armatureffekt**	**Armaturljusflöde**	**Armaturljusutbyte**	**Antracitgrå**	**Aluminiumgrå**	**Grafitgrå**
On/Off	255x199	22W LED	1150 lm	59 lm/W	209751-233	209751-236	209751-337
DALI	255x199	22W LED	1150 lm	59 lm/W	209754-233	209754-236	209754-337
Platsgjutning	**ØxH (mm)**	**Armatureffekt**	**Armaturljusflöde**	**Armaturljusutbyte**	**Antracitgrå**	**Aluminiumgrå**	**Grafitgrå**
On/Off	255x199	22W LED	1150 lm	59 lm/W	209752-233	209752-236	209752-337
DALI	255x199	22W LED	1150 lm	59 lm/W	209755-233	209755-236	209755-337

Ovan artikelnr är med ljusfärg 3000K. För artikelnr med 4000K, besök www.atelje-lyktan.se

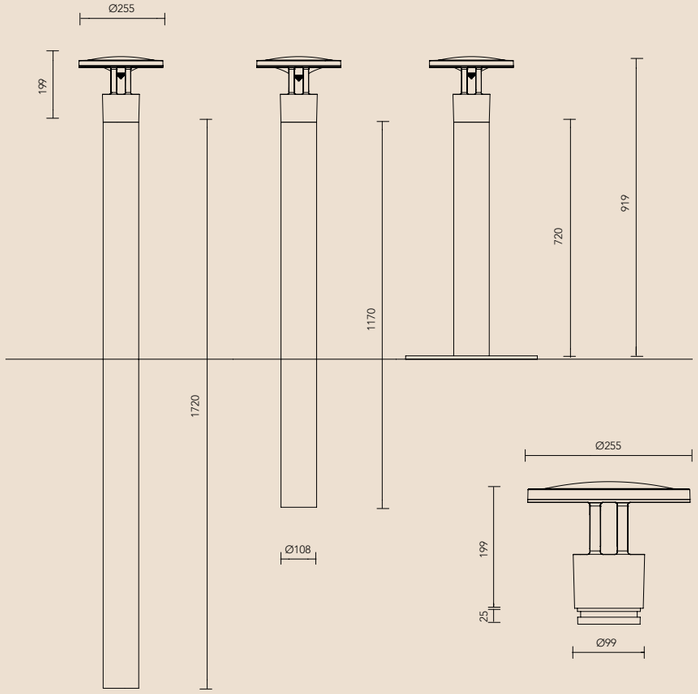

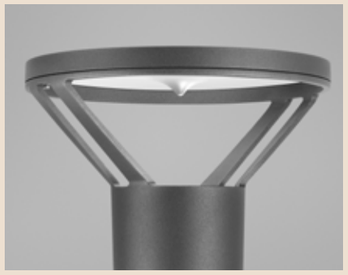

Pollaren avger ett indirekt avbländat ljus via en semidiffus reflektor.

Utrustad med en STARK - SLE modul.

Stolparmaturen består av armaturhus och stolpanslutning i gjuten aluminium med kupa i klar slagseg akryl och inre vitlackerad reflektor i aluminium. Även pollaren har ett armaturhus i gjuten aluminium och reflektor i aluminium. Armaturhuset är anpassat för 108-fundament, platsgjutning eller markfästplatta. Pollarvarianten har ett armaturljusflöde på 1150 lm och för att undvika bländning är LED-modulen försänkt i reflektorn.

Linx kommer i tre standardfärger och är tillgänglig med eller utan dimning.

Huvudkontor

Fyrvaktaregatan 7, SE–296 81 Åhus
Tel: +46 (0)44 28 98 00 Fax: +46 (0)44 28 98 38
E-post: info@atelje-lyktan.se

Kontor

Stockholm
Hesselmans Torg 9, SE–131 54 Nacka

Göteborg
Fabriksgatan 7, 412 50 Göteborg

Malmö
Slussgatan 10, SE–211 30 Malmö

Luleå
Västra Varvsgatan 3, SE–972 36 Luleå

www.atelje-lyktan.se